FOD Mobiliteit en Vervoer
SPF Mobilité et Transports

bëliris

POUR BRUXELLES
VOOR BRUSSEL

be
be.brussels

RÉNOVATION DE LA PISCINE NEPTUNIUM À SCHAERBEEK

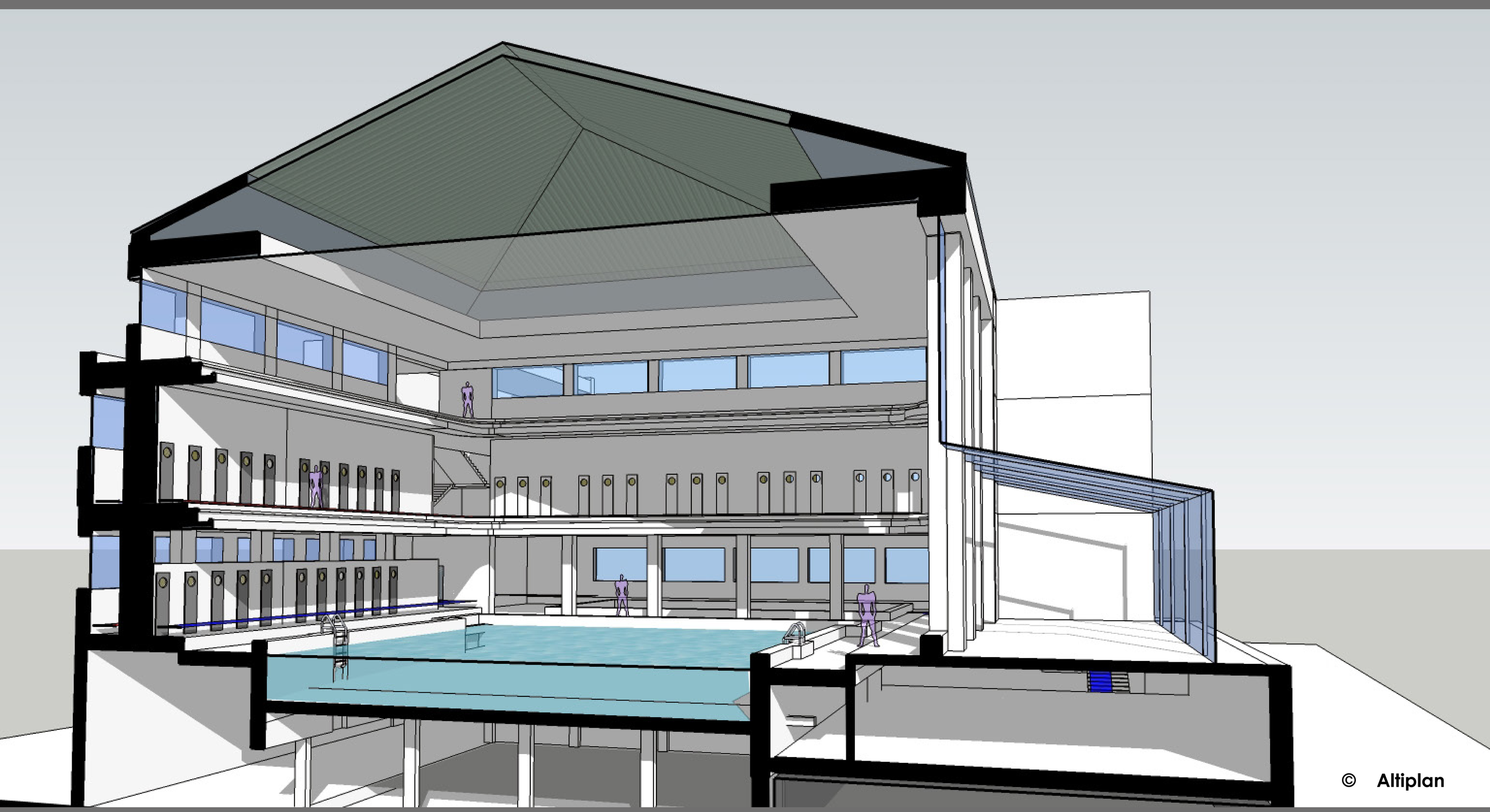

RENOVATIE VAN HET ZWEMBAD NEPTUNIUM TE SCHAARBEEK

Début - Start: été - zomer 2017

Fin estimée du chantier - Geschatte einde van de werken:
printemps - lente 2021

Coût total des travaux (TVAC) - Totale prijs van de werken (BTW incl.):
€ 7.665.000

Coordinateur sécurité et santé
Veiligheidscoördinator:
COSEP
www.cosep.be

cosep SA
coordination sécurité planification

Entrepreneur - Aannemer:
STRABAG BELGIUM
www.strabag.be - T: **02/663.25.00**

STRABAG

Bureau de contrôle - Controlebureau:
SOCOTEC
www.socotec.com

SOCOTEC

En collaboration avec
In samenwerking met
Commune de Schaerbeek
Gemeente Schaarbeek

SCHAERBEEK 1030 SCHAARBEEK

Bureaux d'études - Studiebureaus:
ALTIPLAN – G.E.I
www.altiplan.eu - www.gei.be

ALTIPLAN Architects

Plus d'info

info.beliris@mobilit.fgov.be
www.beliris.be - 0800 11 299

Meer info