

LEGENDE

- ENTREE PRINCIPALE HOOFDINGANG
- INDICATION D'EVACUATION VLUCHTIGNALISATIE
- DEVIDOIR BRANDHASPSEL
- EXTINCTEUR DRAAGBAAR BLUSTOESTEL
- A: NIVEAU DE PLANCHER FIN ABSOLU (en m)
- A: ABSOLUT AFGEWERKT VLOERNIVEAU (in m)
- B: NIVEAU DE PLANCHER FIN RELATIF (en m)
- B: RELATIEF AFGEWERKT VLOERNIVEAU (in m)
- A: PASSAGE LIBRE DE PORTE
- A: VRIJE DOORGANG
- B: LARGEUR FEUILLE DE PORTE
- B: BREEDTE DEURLIJN

LOCAL LOKAAL

2: SURFACE NETTE NETTO VLOER OPPERVLAKTE
 HOPPIJN HOUTER SOUS PLAFOND PLAFONDOOGTE
 SNEEVLO. SURFACE NETTE EGALISANTE / NETTO VERLICHTENDE OPPERVLAKTE

PERCHE GLUPPAAL

DESCENTE D'EAU PLUVIALE REGENWATERAFVOER

LIMITES PARCELLAIRES PERCELSGREN

LEGENDE DES MATERIAUX

- BETON COULÉ SUR PLACE OU AVEC PRÉMIERS SUR PLACE GEGOTORT BETON OF PREEKREIEN
- PANNEAUX DE FACADE GEVELPANELEN
- CLOISON EN PLAQUE DE FIBROCIMENT WAND MET VEZELCEMENT PLATEN
- CLOISON EN BLOCS DE BÉTON WAND IN BETONBLOKEN
- ISOLATION ISOLATIE
- TOITURE VERTE EXTENSIVE EXTENSIEF GROENDAK
- TOITURE VERTE INTENSIVE INTENSIEF GROENDAK
- TOITURE VERTE - GRAVIER GROENDAK - GRINDSTROOK
- PANNEAUX SOLAIRES ZONNEPANELEN
- AVALOIR KUDPUT

Maitre de l'ouvrage - Bouwheer

FOD Mobiliteit en Vervoer
 SPF Mobiliteit et Transports

beliris
 POUR BRUXELLES
 VOOR BRUSSEL

Samenwerkingsakkoord tussen de Federale staat en het Brussels Hoofdstedelijk Gewest van 15/09/1993
 Accord de Coopération du 15/09/1993, entre l'Etat fédéral et la Région de Bruxelles-Capitale

www.mobilit.fgov.be Rue du Progrès 56 1000 Bruxelles
 Voorzingsstraat 56 1000 Brussel
 T: 02/739.06.00 - F: 02/739.06.46 www.beliris.be

Construction d'un poste avancé du Service Incendie (PASI) sur le site Delta à Ixelles
 Bouw van een nieuwe voorpost van de Brandweerdienst (VOPO) op het terrein Delta in Elsene

DOSSIER N° 3.17.4.1

Dressé par
 Opgemaakt door
 ORG Urbanism & Architecture BV
 Kooimijnenkaai 30-34 bus 10
 1080 Sint-Jans-Molenbeek

Architecte responsable:
 M.Eng/Arch Luk Peeters
 T 02 460 44 08
 info@orgpermod.com

Vérifié par l'ingénieur
 Nagelkeken door de Ingenieur
 Ir Nicolas Lambrette
 Bruxelles, le {Date1_es;_signature1}

Proposé par
 Voorgesteld door
 Ir. arch. Leen Dens
 Bruxelles, le {Date2_es;_signature2}

Approuvé par le Conseiller-général
 Goedgekeurd door de Adviseur-generaal
 Ir. Xavier Bindels
 Bruxelles, le {Date3_es;_signature3}

ORG PERMANENT MODERNITY

Modifications / Wijzigingen	Index	Date / Datum

Plan toitures
 Dakplan

Echelle Schaal	Date Datum	Classement Klassment	Stade Stadium	N° Plan Nr Plan	Index Index
1/100	14-08-2020		PERMIS D'URBANISME	04.12	

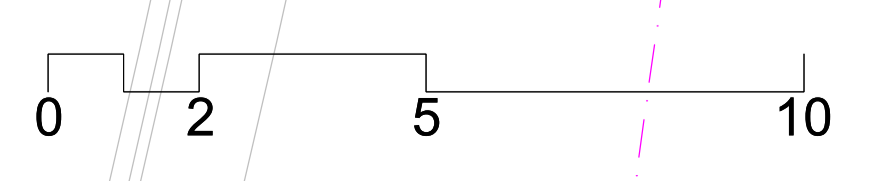

LISTE DES ESPÈCES PLANTENSOORTEN

Mélanges de prairie / Prairiemengsels (P1):
 Molinia caerulea (Strahlenquelle / het pijpestrooie / la milinie bleue)
 Ajuga reptans (het kruipend zegegroen / la bugle rampante)
 Digitalis purpurea (het vingeroedskruid / la digitale)
 Geranium phaeum (de donkere ooeivaarsbek / le geranium livide)
 Cornus sanguinea (Midwinter Fire / de rode komoelje / le cornouiller sanguin)
 Galanthus nivalis (sneeuwtklokje / perce neige)
 Narcissus pseudonarcissus (wilde narcis / le narcisse trompette)

Mélange de Wadi / Wadiemengsels (W1):
 Deschampsia cespitosa 'Goldtau' (Canche cespituse / Ruwe smele)
 Ajuga reptans (Bugle rampante / Kruipend zegegroen)
 Lysimachia nummularia (Lysimaque nummulaire / Penningkruid)
 Iris pseudacorus (Iris des marais / Gele Iis)
 Filipendula ulmaria (Reine-des-prés / Moerasspiree)
 Lychnis flos-cuculi (Lychuide fleur de coucou / Echte koekoeksbloem)
 Leucocjum aestivum (Nivéole d'été / Zomerklokje)

Arbres / Bomen:
 TP: Tilia platyphyllos (Zomerlinde / Tilleul d'été)

Arbres (en cèpée) / Meerstammen:
 AG: Alnus glutinosa (Zwarte Els / Aulne noir)
 TC: Tilia cordata (Winterlinde / Tilleul d'hiver)
 CA: Quercus robur (Zomereik / Chêne commun)
 MS: Malus sylvestris (Wilde appel / Pommier)
 CM: Crataegus monogyna (Meidoorn / Aubépine)
 MG: Mespilus germanica (Mispelboom / Néflier)
 PG: Quercus petraea (Wintereik / Chêne sessile)
 PP: Prunus padus (Gewone vogelkers / Cersier à grappes)

Arbustes / Struwsel:
 A: Prunus spinosa (Sleedoom / Prunellier)
 B: Eonymus europaeus (Kardinaalsmuts / Bonnet de Pretre)
 C: Cornus sanguinea (Rode komoelje / Cornouiller rouge)
 D: Viburnum opulus (Gelderse roos / Viorne obier)
 E: Sambucus nigra (Zwarte vlier / Sureau noir)
 F: Crataegus monogyna (Meidoorn / Aubépine)
 G: Acer campestre (Veldesdoorn / Erable champêtre)
 H: Ligustrum vulgare (Gewone liguster / Privet)
 I: Carpinus betulus (Haagbeuk / Charme)
 J: Corylus avellana (Hazelaar / Noisetier)

Rampantes / Ondergroei:
 Narcissus pseudonarcissus (Wilde narcis / Narcisse trompette)
 Hyacinthoides non-scripta (boshyacint / le jacinthe sauvage)
 Trifolium arvense (Hazenpootje / Trèfle Pied-de-lièvre)

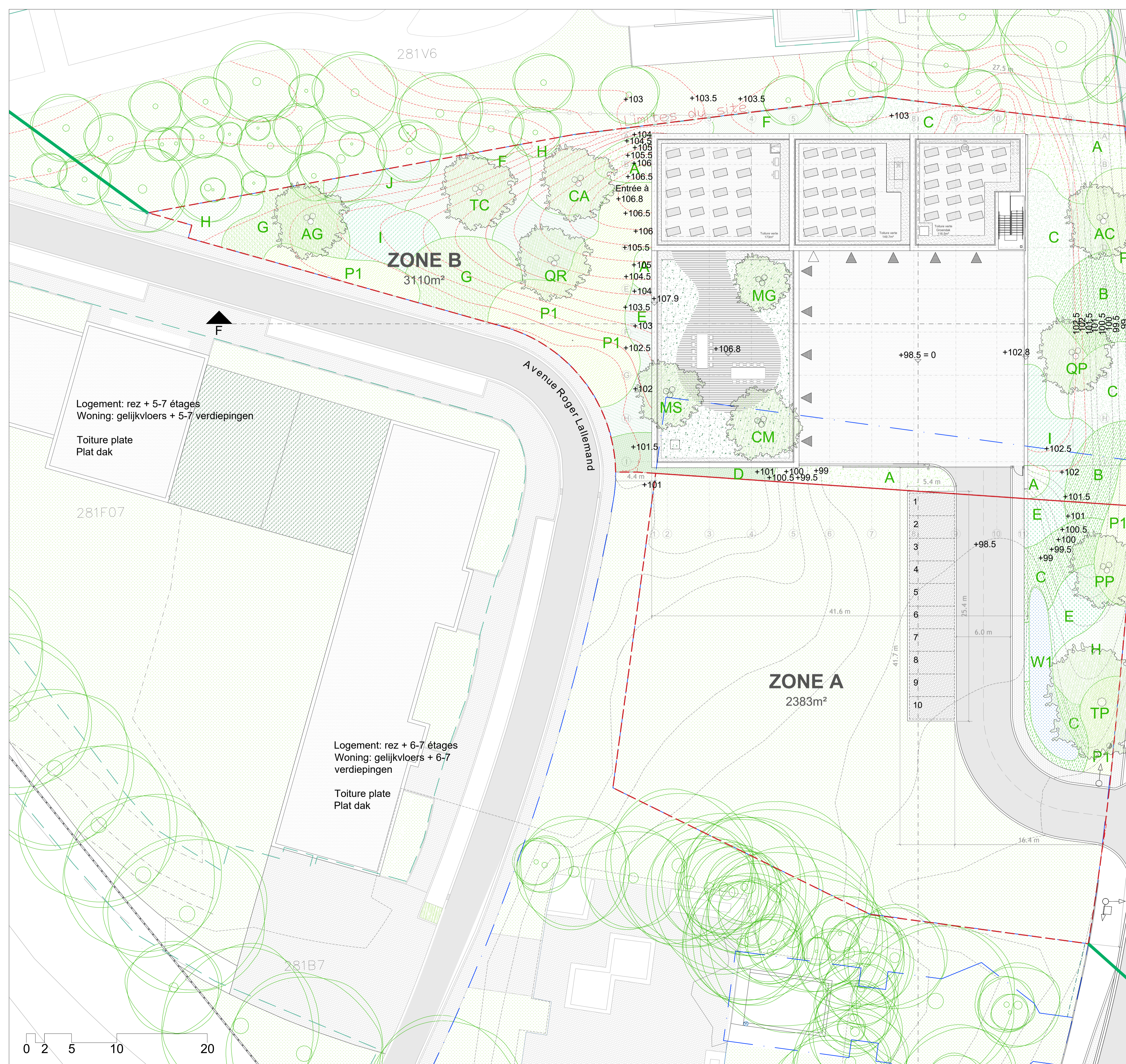

Maitre de l'ouvrage - Bouwheer

FOD Mobiliteit en Vervoer
 SPF Mobiliteit et Transports

beliris
 POUR BRUXELLES
 VOOR BRUSSEL

Samenwerkingsakkoord tussen de Federale staat en het Brussels Hoofdstedelijk Gewest van 15/09/1993
 Accord de Coopération du 15/09/1993, entre l'Etat fédéral et la Région de Bruxelles-Capitale

www.mobiliteit.fgov.be Rue du Progrès 56 1000 Bruxelles
 Voorzingsstraat 56 1000 Brussel www.beliris.be
 T: 02739.06.00 - F: 02739.06.46

Construction d'un poste avancé du Service Incendie (PASI) sur le site Delta à Ixelles Bouw van een nieuwe voorpost van de Brandweerdienst (VOPO) op het terrein Delta in Elsene

DOSSIER N° 3.17.4.1

Dressé par Opgemaakt door ORG Urbanism & Architecture BV Kooimijnenkaai 30-34 bus 10 1080 Sint-Jans-Molenbeek	Vérifié par l'ingénieur Nagekeken door de Ingenieur Ir Nicolas Lambretto Bruxelles, le {Date1_es_signer1.date} Brussel, {Date1_es_signer1.date}	{Sig1_es_signer1.signature}
Architecte responsable: M.Eng/Arch Luk Peeters T 02 460 44 08 info@orgpermod.com	Proposé par Voorgeseld door Ir. arch. Leen Dens Bruxelles, le {Date2_es_signer2.date} Brussel, {Date2_es_signer2.date}	{Sig2_es_signer2.signature}
ORG PERMANENT MODERNITY	Approuvé par le Conseiller-général Goedgekeurd door de Adviseur-generaal Ir. Xavier Bindels Bruxelles, le {Date3_es_signer3.date} Brussel, {Date3_es_signer3.date}	{Sig3_es_signer3.signature}

	F
	E
	D
	C
	B
	A
Modifications / Wijzigingen	Index Date / Datum

Plan de paysage
 Landschapsplan

Echelle Schaal	Date Datum	Classement Klassment	Stade Stadium	N° Plan Nr. Plan	Index
1/200	14-08-2020		PERMIS D'URBANISME	04.13	

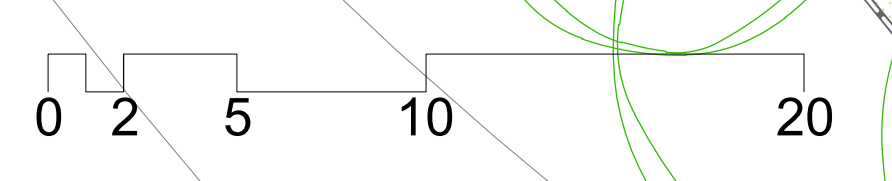

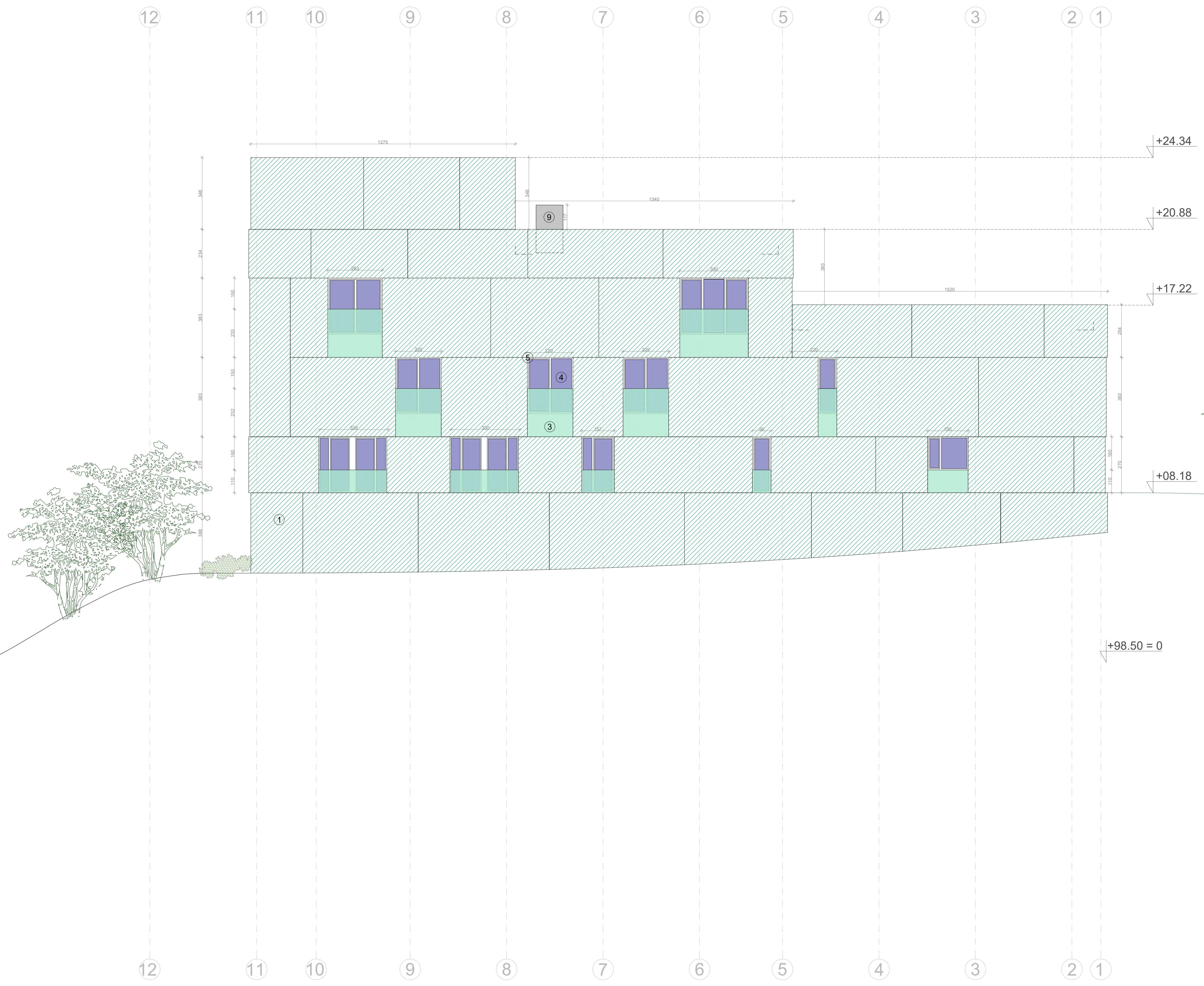

**MATÉRIAUX
MATERIALEN**

- ① PANNEAUX EN BÉTON VERT
GRÖNE BETONPANELEN
- ② GARDE-CORPS MÉTALLIQUE A-JOURE
METALEN BALUSTRADE
- ③ GARDE-CORPS MÉTALLIQUE PERFORÉ
GEPERFOREERDE METALEN BALUSTRADE
- ④ VITRAGE CLAIR
HELDERE BEGLAZING
- ⑤ CHÂSSIS ALUMINIUM - TENTE GRIS-VERTE
ALUMINIUM RAAMKONZOL - GRUISGROEN TINT
- ⑥ DISCENTE D'EAU PLUVIALES EN METAL VERT
GROEN METALEN REGENWATERAFVOER
- ⑦ PRISE D'AIR - HVAC - GRILLE MÉTALLIQUE
LICHTINLAAT HVAC - METALEN ROOSTER
- ⑧ PORTES SECTIONNELLES - ALUMINIUM GRIS-VERT ET VITRAGE CLAIR
SECTIONALE POORTEN - GRUISGROEN ALUMINIUM EN HELDERE BEGLAZING
- ⑨ CAISSON ACOUSTIQUE - POMPE À CHALEUR
ACGESTISCHE OORKASTING - WARMTEPOMP
- ☒ OUVERTURE SANS CHÂSSIS
GEVELOPENING ZONDER SCHIJNWERK



Maître de l'ouvrage - Bouwheer

Samenwerkingsakkoord tussen de Federale staat en het Brussels Hoofdstedelijk Gewest van 15/09/1993
Accord de Coopération du 15/09/1993, entre l'Etat fédéral et la Région de Bruxelles-Capitale

www.mobilis.fgov.be
Rue du Progrès 56 1000 Bruxelles
Vooralgangstraat 56 1000 Brussel
T : 02739.06.00 - F : 02739.06.46
www.beliris.be

Construction d'un poste avancé du Service Incendie (PASI) sur le site Delta à Ixelles
Bouw van een nieuwe voorpost van de Brandweerdienst (VOPO) op het terrein Delta in Elsene

DOSSIER N° 3.17.4.1

<p>Dressé par / Opgemaakt door ORG Urbanism & Architecture BV Kooimijnenkaai 30-34 bus 10 1080 Sint-Jans-Molenbeek</p> <p>Architecte responsable: M.Eng/Arch Luk Peeters T 02 460 44 08 info@orgpermod.com</p>	<p>Vérifié par l'ingénieur / Nagekeken door de Ingenieur Ir Nicolas Lambrette Bruxelles, le {Date1_es_signer1.date}</p> <p>Proposé par / Voorgeseld door Ir. arch. Leen Dens Bruxelles, le {Date2_es_signer2.date}</p> <p>Approuvé par le Conseiller-général / Goedgekeurd door de Adviseur-generaal Ir. Xavier Bindels Bruxelles, le {Date3_es_signer3.date}</p>
--	---

Modifications / Wijzigingen	Index	Date / Datum

Elévation Nord

Gevel Noord

Echelle / Schaal	Date / Datum	Classement / Klassement	Stade / Stadium	N° Plan / Nr Plan	Index / Index
1/100	14-08-2020		PERMIS D'URBANISME	04.14	

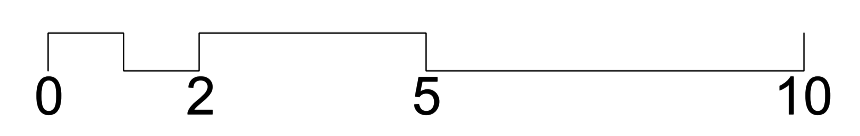

**MATÉRIAUX
MATERIALEN**

- ① PANNEAUX EN BÉTON VERT
GRÖNE BETONPANELLEN
- ② GARDE-CORPS MÉTALLIQUE A-JOURÉ
METALEN BALUSTRADE
- ③ GARDE-CORPS MÉTALLIQUE PERFORÉ
GEPERFOREERDE METALEN BALUSTRADE
- ④ VITRAGE CLAIR
HELDERE BEGLAZING
- ⑤ CHÂSSIS ALUMINIUM - TENTE GRIS-VERTE
ALUMINIUM RAAMKONSTRUKTIE - GRUISGROEN TINT
- ⑥ DISCRÉTIE D'EAU PLUVIALE EN MÉTAL VERT
GROEN METALEN REGENWATERAFVOER
- ⑦ PRISE D'AIR - HVAC - GRILLE MÉTALLIQUE
LUCHTINLAAT HVAC - METALEN ROOSTER
- ⑧ PORTES SECTIONNELLES - ALUMINIUM GRIS-VERT ET VITRAGE CLAIR
SECTIONALE POORTEN - GRUISGROEN ALUMINIUM EN HELDERE BEGLAZING
- ⑨ CAISSON ACOUSTIQUE - POMPE À CHALEUR
ACOÛSTISCHE OMKASTING - WARMTEPOMP
- ☒ OUVERTURE SANS CHÂSSIS
GEVELOPENING ZONDER SCHIJNWERK

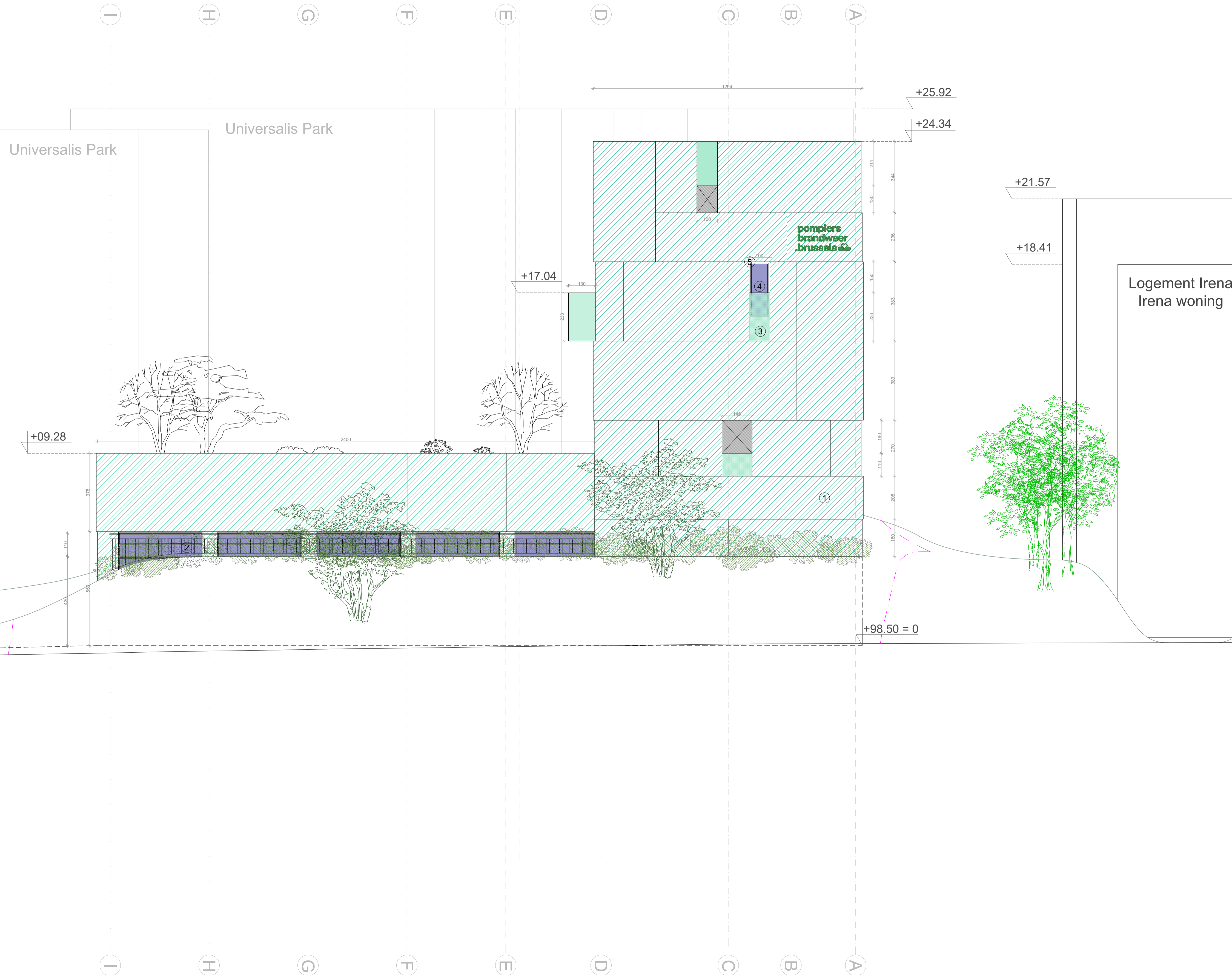

Maître de l'ouvrage - Bouwheer



FOD Mobiliteit en Vervoer
SPF Mobiliteit en Transporten



beliris
POUR BRUXELLES
VOOR BRUSSEL

Samenwerkingsakkoord tussen de Federale staat en het Brussels Hoofdstedelijk Gewest van 15/09/1993
Accord de Coopération du 15/09/1993, entre l'Etat fédéral et la Région de Bruxelles-Capitale

www.mobilis.fgov.be
Rue du Progrès 56 1000 Bruxelles
Vooralgangstraat 56 1000 Brussel
T : 02739.06.00 - F : 02739.06.46
www.beliris.be

Construction d'un poste avancé du Service Incendie (PASI) sur le site Delta à Ixelles
Bouw van een nieuwe voorpost van de Brandweerdienst (VOPO) op het terrein Delta in Elsene

DOSSIER N° 3.17.4.1

<p>Dressé par Opgemaakt door</p> <p>ORG Urbanism & Architecture BV Kooimijnenkaai 30-34 bus 10 1080 Sint-Jans-Molenbeek</p> <p>Architecte responsable: M.Eng/Arch Luk Peeters T 02 460 44 08 info@orgpermod.com</p>	<p>Vérifié par l'ingénieur Nagekeken door de Ingenieur</p> <p>Ir Nicolas Lambrette Bruxelles, le {Date1_es_signer1.date} {Sig1_es_signer1.signature}</p> <p>Proposé par Voorgeseld door</p> <p>Ir. arch. Leen Dens Bruxelles, le {Date2_es_signer2.date} {Sig2_es_signer2.signature}</p> <p>Approuvé par le Conseiller-général Goedgekeurd door de Adviseur-generaal</p> <p>Ir. Xavier Bindels Bruxelles, le {Date3_es_signer3.date} {Sig3_es_signer3.signature}</p>
---	--

Modifications / Wijzigingen	Index	Date / Datum

Élévation Est

Gevel Est

Echelle Schaal	Date Datum	Classement Klassement	Stade Stadium	N° Plan Nr Plan	Index Index
1/100	14-08-2020		PERMIS D'URBANISME	04.15	

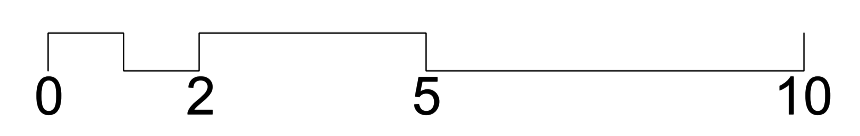

**MATÉRIAUX
MATERIALEN**

- ① PANNEAUX EN BÉTON VERT
GRÖNE BETONPANELLEN
- ② GARDE-CORPS MÉTALLIQUE A-JOURE
METALEN BALUSTRADE
- ③ GARDE-CORPS MÉTALLIQUE PERFORÉ
GEPERFOREERDE METALEN BALUSTRADE
- ④ VITRAGE CLAIR
HELDERE BEGLAZING
- ⑤ CHÂSSIS ALUMINIUM - TENTE GRIS-VERTE
ALUMINIUM RAAMKONTOUR - GRUISGRÖEN TINT
- ⑥ DISCRÉTIE D'EAU PLUVIALE EN MÉTAL VERT
GRÖEN METALEN REGENWATERAFVOER
- ⑦ PRISE D'AIR - HVAC - GRILLE MÉTALLIQUE
LUCHTINLAAT HVAC - METALEN ROOSTER
- ⑧ PORTES SECTIONNELLES - ALUMINIUM GRIS-VERT ET VITRAGE CLAIR
SECTIONALE POORTEN - GRUISGRÖEN ALUMINIUM EN HELDERE BEGLAZING
- ⑨ CAISSON ACOUSTIQUE - POMPE À CHALEUR
ACGESTISCHE OORKASTING - WARMTEPOMP
- ☒ OUVERTURE SANS CHÂSSIS
GEVELOPENING ZONDER RAAMWERK

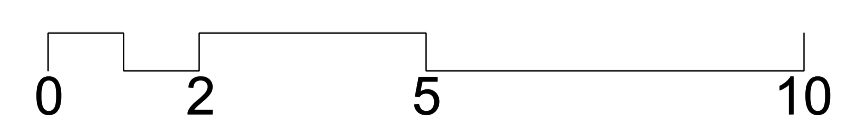
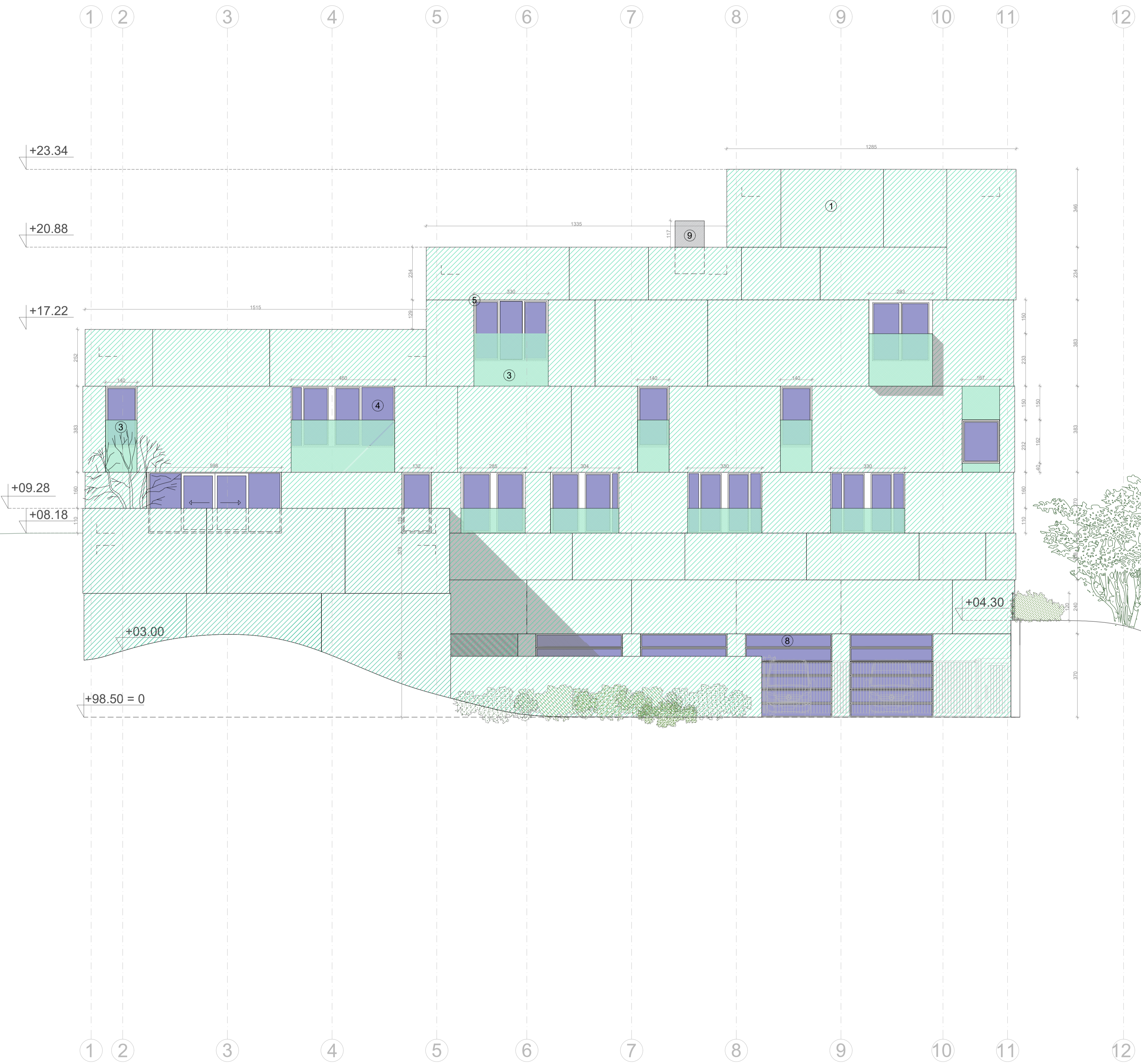

Maitre de l'ouvrage - Bouwheer

FOD Mobiliteit en Vervoer
SPF Mobiliteit et Transports

beliris
POUR BRUXELLES
VOOR BRUSSEL

Samenwerkingsakkoord tussen de Federale staat en het Brussels Hoofdstedelijk Gewest van 15/09/1993
Accord de Coopération du 15/09/1993, entre l'Etat fédéral et la Région de Bruxelles-Capitale

www.mobilis.fgov.be Rue du Progrès 56 1000 Bruxelles
Vooralgangstraat 56 1000 Brussel
T : 02739.06.00 - F : 02739.06.46 www.beliris.be

Construction d'un poste avancé du
Service Incendie (PASI) sur le site
Delta à Ixelles

Bouw van een nieuwe voorpost van de
Brandweerdienst (VOPO) op het terrein
Delta in Elsene

DOSSIER N°
3.17.4.1

<p>Dressé par Opgemaakt door ORG Urbanism & Architecture BV Kooimijnenkaai 30-34 bus 10 1080 Sint-Jans-Molenbeek</p> <p>Architecte responsable: M.Eng/Arch Luk Peeters T 02 460 44 08 info@orgpermod.com</p>	<p>Vérifié par l'ingénieur Nagekeken door de Ingenieur Ir Nicolas Lambrette Bruxelles, le {Date1_es_signer1.date} {Sig1_es_signer1.signature}</p> <p>Proposé par Voorgeseld door Ir. arch. Leen Dens Bruxelles, le {Date2_es_signer2.date} {Sig2_es_signer2.signature}</p> <p>Approuvé par le Conseiller-général Goedgekeurd door de Adviseur-generaal Ir. Xavier Bindels Bruxelles, le {Date3_es_signer3.date} {Sig3_es_signer3.signature}</p>
--	---

Modifications / Wijzigingen

Index

Date / Datum

Elévation Sud

Gevel Zuid

Echelle Schaal	Date Datum	Classement Klassement	Stade Stadium	N° Plan Nr Plan	Index Index
1/100	14-08-2020		PERMIS D'URBANISME	04.17	

Logement Irena
Irena woning

+21.57



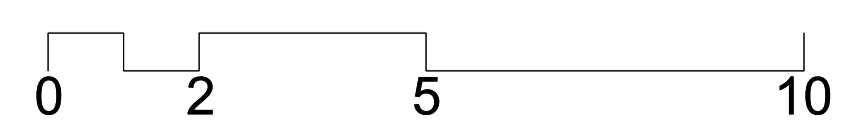

**MATÉRIAUX
MATERIALEN**

- ① PANNEAUX EN BÉTON VERT
GRIS/DE BETONPANELEN
- ② GARDE-CORPS MÉTALLIQUE A-JOURÉ
METALEN BALUSTRADE
- ③ GARDE-CORPS MÉTALLIQUE PERFORÉ
GEPERFOREERDE METALEN BALUSTRADE
- ④ VITRAGE CLAIR
HELDERE BEGLAZING
- ⑤ CHÂSSIS ALUMINIUM - TENTE GRIS-VERTE
ALUMINIUM RAAMKOLLEN - GRIS/GRÖEN TINT
- ⑥ DISCENTE D'EAU PLUVIALES EN METAL VERT
GROEN METALEN REGENWATERAFVOER
- ⑦ PRISE D'AIR - HVAC - GRILLE MÉTALLIQUE
LUCHTINLAAT HVAC - METALEN ROOSTER
- ⑧ PORTES SECTIONNELLES - ALUMINIUM GRIS-VERT ET VITRAGE CLAIR
SECTIONALE POORTEN - GRIS/GRÖEN ALUMINIUM EN HELDERE BEGLAZING
- ⑨ CAISSON ACOUSTIQUE - POMPE À CHALEUR
ACGESTISCHE OMKASTING - WARMTEPOMP
- ☒ OUVERTURE SANS CHÂSSIS
GEVELOPENING ZONDER RAAMWERK



Maitre de l'ouvrage - Bouwheer

Samenwerkingsakkoord tussen de Federale staat en het Brussels Hoofdstedelijk Gewest van 15/09/1993
Accord de Coopération du 15/09/1993, entre l'Etat fédéral et la Région de Bruxelles-Capitale

www.mobiliteit.fgov.be Rue du Progrès 56 1000 Bruxelles
Voorzorgstraat 56 1000 Brussel
T : 02739.06.00 - F : 02739.06.46 www.beliris.be

Construction d'un poste avancé du Service Incendie (PASI) sur le site Delta à Ixelles

Bouw van een nieuwe voorpost van de Brandweerdienst (VOPO) op het terrein Delta in Elsene

DOSSIER N°
3.17.4.1

<p>Dressé par Opgemaakt door ORG Urbanism & Architecture BV Kooimijnenkaai 30-34 bus 10 1080 Sint-Jans-Molenbeek</p> <p>Architecte responsable: M.Eng/Arch Luk Peeters {[Sign4_es;signer4.sig]} T 02 460 44 08 info@orgpermod.com {[Sig4_es;signer4.signature]}</p>	<p>Vérifié par l'ingénieur Nagekeken door de Ingenieur Ir Nicolas Lambrette Bruxelles, le {[Date1_es;signer1.date]} {[Sig1_es;signer1.signature]} Brussel, le {[Date1_es;signer1.date]}</p> <p>Proposé par Voorgeseld door Ir. arch. Leen Dens Bruxelles, le {[Date2_es;signer2.date]} {[Sig2_es;signer2.signature]} Brussel, le {[Date2_es;signer2.date]}</p> <p>Approuvé par le Conseiller-général Goedgekeurd door de Adviseur-generaal Ir. Xavier Bindels Bruxelles, le {[Date3_es;signer3.date]} {[Sig3_es;signer3.signature]} Brussel, le {[Date3_es;signer3.date]}</p>
---	--

Modifications / Wijzigingen

Index

Date / Datum

Elévation Ouest

Gevel Oost

Echelle Schaal	Date Datum	Classement Klassement	Stade Stadium	N° Plan Nr Plan	Index Index
1/100	14-08-2020		PERMIS D'URBANISME	04.17	

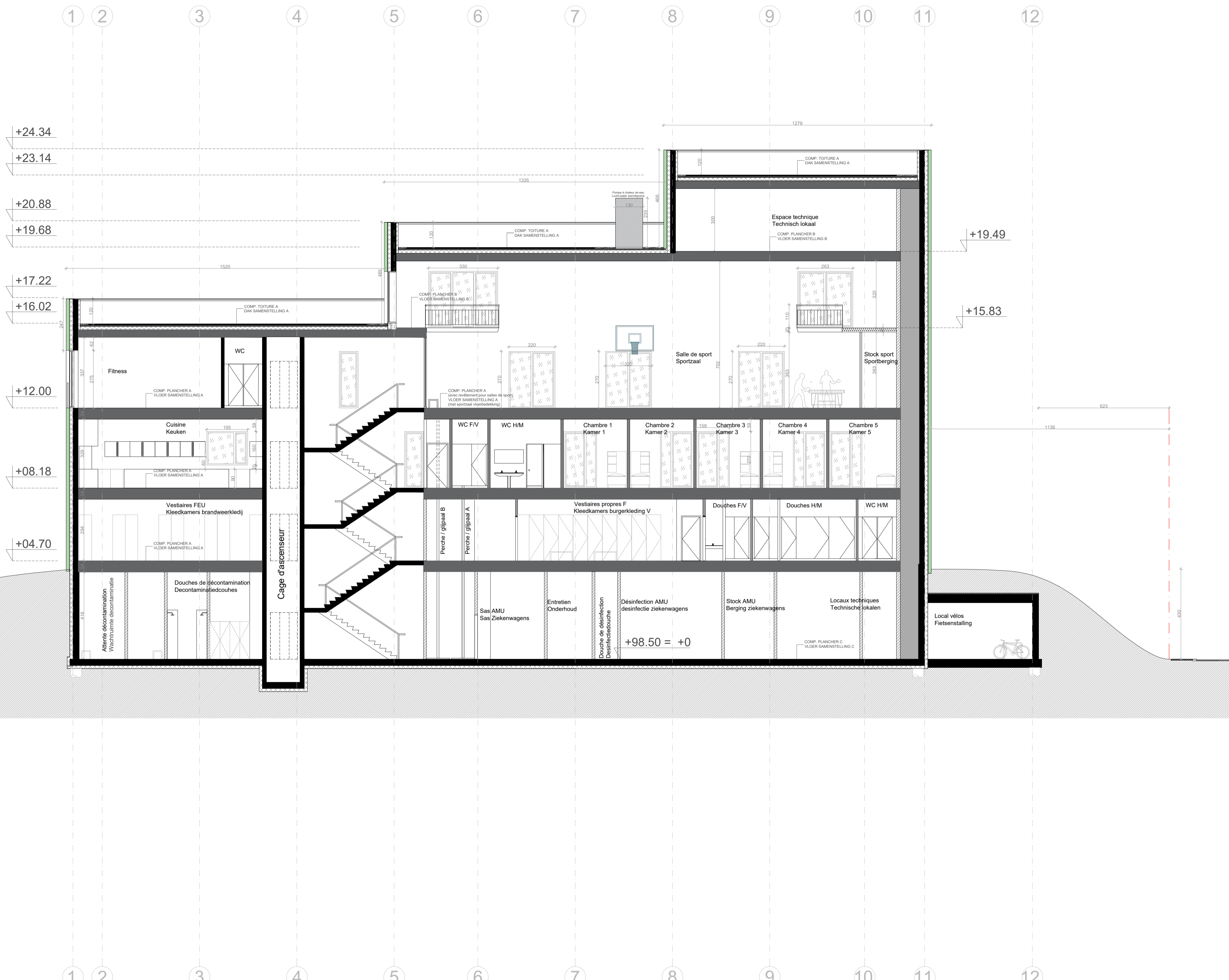

MATÉRIAUX MATERIALEN

	PANNEAUX EN BETON VERT GROENE BETONPANELLEN
	BETON COULÉ SUR PLACE TER PLAATSE GESTORT BETON
	BLOCS DE BETON BETONBLOKKEN
	PARIOS LÉGÈRE EN PANNEAUX DE FIBRO-CIMENT LICHTE BINNENWAND MET VEZELCEMENT PLATEN
	ISOLATION ISOLATIE
	GARDE-CORPS MÉTALLIQUE PERFORÉ - TENTE VERTE GEPERFOREERDE METALEN BALUSTRADE - GROEN TINT
	GARDE-CORPS MÉTALLIQUE AJOURÉ METALEN BALUSTRADE
	VITRAGE CLAIR HELDERE BEGLAZING
	CHÂSSIS ALUMINIUM - GRIS-VERT ALUMINIUM RAAMKOELEN - GRISGRÖEN
	PORTES SECTIONNELLES - ALUMINIUM GRIS-VERT ET VITRAGE CLAIR SECTIONALE POORTEN - GRISGRÖEN ALUMINIUM EN HELDERE BEGLAZING
	CASSON ACOUSTIQUE - POMPE À CHALEUR ACOÛSTISCHE OMKASTING - WARMTEPOMP

TOITURES DAKKEN

COMP. TOITURE A DAK SAMENSTELLING A	- SUBSTRAT EXTENSIF / EXTENSIEVE SUBSTRAATLAAG: 60MM - COUCHE FIL TRANTE / FILTERLAAG - COUCHE DE RETENTION / RETENTIELAAG: 60MM - GEOTEXTILE / GEOTEXTIEL - PROTECTION ANTRACINES / WORTELWERENDE FOLIE - FANCHÈTE / DAMDICHTING - ISOLATION THERMIQUE / THERMISCHE ISOLATIE - PUR 100MM - PARE-VAPEUR / DAMPSCHERM - STRUCTURE / STRUCTUUR
COMP. TOITURE B DAK SAMENSTELLING B	- SUBSTRAT INTENSIF / INTENSIEVE SUBSTRAATLAAG: 600MM - COUCHE FIL TRANTE / FILTERLAAG - COUCHE DE RETENTION / RETENTIELAAG: 60MM - GEOTEXTILE / GEOTEXTIEL - PROTECTION ANTRACINES / WORTELWERENDE FOLIE - FANCHÈTE / DAMDICHTING - ISOLATION THERMIQUE / THERMISCHE ISOLATIE - PUR 100MM - PARE-VAPEUR / DAMPSCHERM - STRUCTURE / STRUCTUUR
COMP. TOITURE C DAK SAMENSTELLING C	- SUBSTRAT INTENSIF / INTENSIEVE SUBSTRAATLAAG: 830-1100MM - COUCHE FIL TRANTE / FILTERLAAG - COUCHE DE RETENTION / RETENTIELAAG: 60MM - GEOTEXTILE / GEOTEXTIEL - PROTECTION ANTRACINES / WORTELWERENDE FOLIE - FANCHÈTE / DAMDICHTING - STRUCTURE / STRUCTUUR

PLANCHERS VLOEREN

COMP. PLANCHER A VLOER SAMENSTELLING A	- REVÊTEMENT DE SOL / VLOERBEDIKKING: 10MM - CHAIR / BEKLEEDER: 10MM - ISOLATION / ISOLATIE: 80MM - HOORDIS-CHAPPE DE COMPRESSION / WELFSEL-DRUKLAAG: 320-50MM
COMP. PLANCHER B VLOER SAMENSTELLING B	- REVÊTEMENT DE SOL / VLOERBEDIKKING: 10MM - CHAIR / BEKLEEDER: 10MM - HOORDIS-CHAPPE DE COMPRESSION / WELFSEL-DRUKLAAG: 320-50MM
COMP. PLANCHER C VLOER SAMENSTELLING C	- DALE DE FONDATION LIÈGE / GLAD AFGEWERKT FUNDERINGSPLAAT: 300MM - ISOLATION / ISOLATIE: 150 MM

Maître de l'ouvrage - Bouwheer

Samenwerkingsakkoord tussen de Federale staat en het Brussels Hoofdstedelijk Gewest van 15/09/1993
Accord de Coopération du 15/09/1993, entre l'Etat fédéral et la Région de Bruxelles-Capitale

www.mobilit.fgov.be Rue du Progrès 56 1000 Bruxelles
Voorzingsstraat 56 1000 Brussel T: 02739.06.00 - F: 02739.06.46 www.beliris.be

Construction d'un poste avancé du Service Incendie (PASI) sur le site Delta à Ixelles Bouw van een nieuwe voorpost van de Brandweerdienst (VOPO) op het terrein Delta in Elsene

DOSSIER N° 3.17.4.1

Dressé par Opgemaakt door ORG Urbanism & Architecture BV Kooijmijnenkaai 30-34 bus 10 1080 Sint-Jans-Molenbeek	Vérifié par l'ingénieur Nagekeken door de Ingenieur Ir Nicolas Lambrette Bruxelles, le {Date1_es_signer1.date}	{Sig1_es_signer1.signature}
Architecte responsable: M.Eng/Arch Luk Peeters T 02 460 44 08 info@orgpermod.com	Proposé par Voorgeseld door Ir. arch. Leen Dens Bruxelles, le {Date2_es_signer2.date}	{Sig2_es_signer2.signature}
ORG PERMANENT MODERNITY	Approuvé par le Conseiller-général Goedgekeurd door de Adviseur-generaal Ir. Xavier Bindels Bruxelles, le {Date3_es_signer3.date}	{Sig3_es_signer3.signature}

Modifications / Wijzigingen	Index	Date / Datum

Coupe AA'
Snedes AA'

Echelle Schaal	Date Datum	Classement Klassement	Stade Stadium	N° Plan Nr Plan	Index Index
1/100	14-08-2020		PERMIS D'URBANISME	04.18	

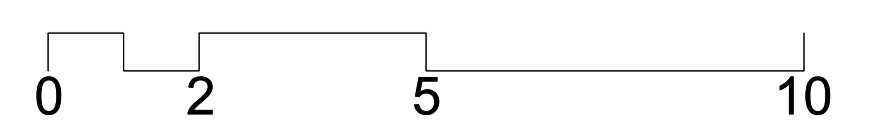

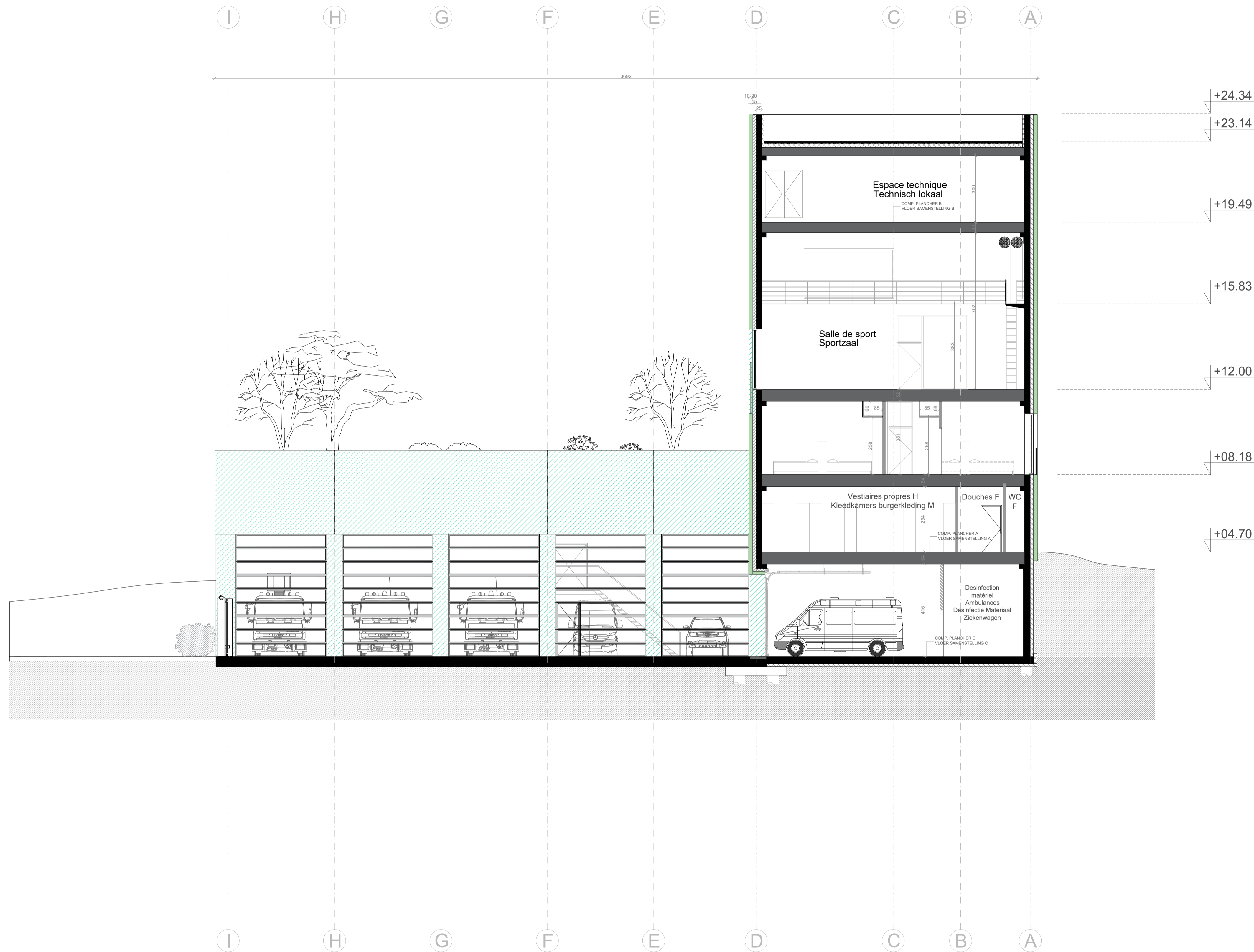

**MATÉRIAUX
MATERIALEN**

- PANNEAUX EN BETON VERT
GROENE BETONWALLEN
- BÉTON COULÉ SUR PLACE
TER PLAATSE GESTORT BETON
- BLOCS DE BETON
BETONBLOKKEN
- PAROIS LÉGÈRE EN PANNEAUX DE FIBRE-CIMENT
LICHTE BINNENWAND MET VEZELCEMENT PLATEN
- ISOLATION
ISOLATIE
- GARDE-CORPS MÉTALLIQUE PERFORÉ - TENTE VERTE
GEPERFOREERDE METALEN BALUSTRADE - GROEN TINT
- GARDE-CORPS MÉTALLIQUE AJOURÉ
METALEN BALUSTRADE
- VITRAGE CLAIR
HELDERE BEGLAZING
- CHÂSSIS ALUMINIUM - GRIS-VERT
ALUMINIUM RAAMKOELEN - GRISGRON
- PORTES SECTIONNELLES - ALUMINIUM GRIS-VERT ET VITRAGE CLAIR
SECTIONNEL PORTIEN - GRISGRON ALUMINIUM EN HELDERE BEGLAZING
- CASSON ACUSTIQUE - POMPE À CHALEUR
AKOESTISCHE OMKASTING - WARMTEPOMP

**TOITURES
DAKKEN**

- COMP. TOITURE A
DAK SAMENSTELLING A
 - SUBSTRAT EXTENSIF / EXTENSIEVE SUBSTRAATLAAG: 60MM
 - COUCHE FIL TRANTE / FILTERLAAG
 - COUCHE DE RETENTION / RETENTIELAAG: 60MM
 - GEOTEXTILE / GEOTEXTIEL
 - PROTECTION ANTRACINES / WORTELWERENDE FOLIE
 - FANCHETTE / DAMDICHTING
 - ISOLATION THERMIQUE / THERMISCHE ISOLATIE - PUR 160MM
 - PARE-VAPEUR / DAMPSCHERM
 - STRUCTURE / STRUCTUUR
- COMP. TOITURE B
DAK SAMENSTELLING B
 - SUBSTRAT INTENSIF / INTENSIEVE SUBSTRAATLAAG: 600MM
 - COUCHE FIL TRANTE / FILTERLAAG
 - COUCHE DE RETENTION / RETENTIELAAG: 60MM
 - GEOTEXTILE / GEOTEXTIEL
 - PROTECTION ANTRACINES / WORTELWERENDE FOLIE
 - FANCHETTE / DAMDICHTING
 - ISOLATION THERMIQUE / THERMISCHE ISOLATIE - PUR 160MM
 - PARE-VAPEUR / DAMPSCHERM
 - STRUCTURE / STRUCTUUR
- COMP. TOITURE C
DAK SAMENSTELLING C
 - SUBSTRAT INTENSIF / INTENSIEVE SUBSTRAATLAAG: 830-1150MM
 - COUCHE FIL TRANTE / FILTERLAAG
 - COUCHE DE RETENTION / RETENTIELAAG: 60MM
 - PROTECTION ANTRACINES / WORTELWERENDE FOLIE
 - FANCHETTE / DAMDICHTING
 - STRUCTURE / STRUCTUUR

**PLANCHERS
VLOEREN**

- COMP. PLANCHER A
VLOER SAMENSTELLING A
 - REVÊTEMENT DE SOL / VLOERBEDEKKING: 10MM
 - CHAPE / DEKVELER: 80MM
 - ISOLATION / ISOLATIE: 80MM
 - HOORDS-CHAPPE DE COMPRESSION / WELFSEL-DRUKLAAG: 320-500MM
- COMP. PLANCHER B
VLOER SAMENSTELLING B
 - REVÊTEMENT DE SOL / VLOERBEDEKKING: 10MM
 - CHAPE / DEKVELER: 100MM
 - HOORDS-CHAPPE DE COMPRESSION / WELFSEL-DRUKLAAG: 320-500MM
- COMP. PLANCHER C
VLOER SAMENSTELLING C
 - DALLE DE FONDATION LIÈGE / GLAD AFGEWERKT FUNDERINGSPLAAT: 300MM
 - ISOLATION / ISOLATIE: 150 MM

Maître de l'ouvrage - Bouwheer



Samenwerkingsakkoord tussen de Federale staat en het Brussels Hoofdstedelijk Gewest van 15/09/1993
Accord de Coopération du 15/09/1993, entre l'Etat fédéral et la Région de Bruxelles-Capitale

www.mobiliteit.fgov.be Rue du Progrès 56 1000 Bruxelles
Voorzingsstraat 56 1000 Brussel
T: 02739.06.00 - F: 02739.06.46 www.beliris.be

Construction d'un poste avancé du Service Incendie (PASI) sur le site Delta à Ixelles
Bouw van een nieuwe voorpost van de Brandweerdienst (VOPO) op het terrein Delta in Elsene

DOSSIER N°
3.17.4.1

Dressé par Opgemaakt door ORG Urbanism & Architecture BV Kooimijnenkaai 30-34 bus 10 1080 Sint-Jans-Molenbeek	Vérifié par l'ingénieur Nagekeken door de Ingenieur Ir Nicolas Lambrette Bruxelles, le
Architecte responsable: M.Eng/Arch Luk Peeters T 02 460 44 08 info@orgpermod.com	Proposé par Voorgeseld door Ir. arch. Leen Dens Bruxelles, le
ORG PERMANENT MODERNITY	Approuvé par le Conseiller-général Goedgekeurd door de Adviseur-generaal Ir. Xavier Bindels Bruxelles, le

Modifications / Wijzigingen	Index	Date / Datum
-----------------------------	-------	--------------

Coupe CC'

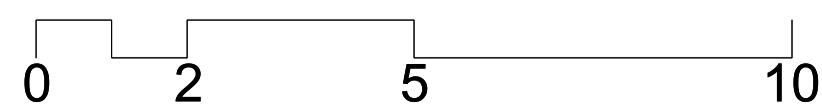

Snade CC'

Echelle Schaal	Date Datum	Classement Klassment	Stade Stadlum	N° Plan Nr Plan	Index Index
1/100	14-08-2020		PERMIS D'URBANISME	04.20	

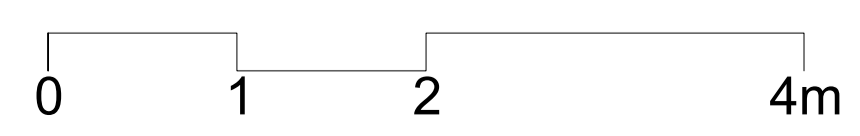
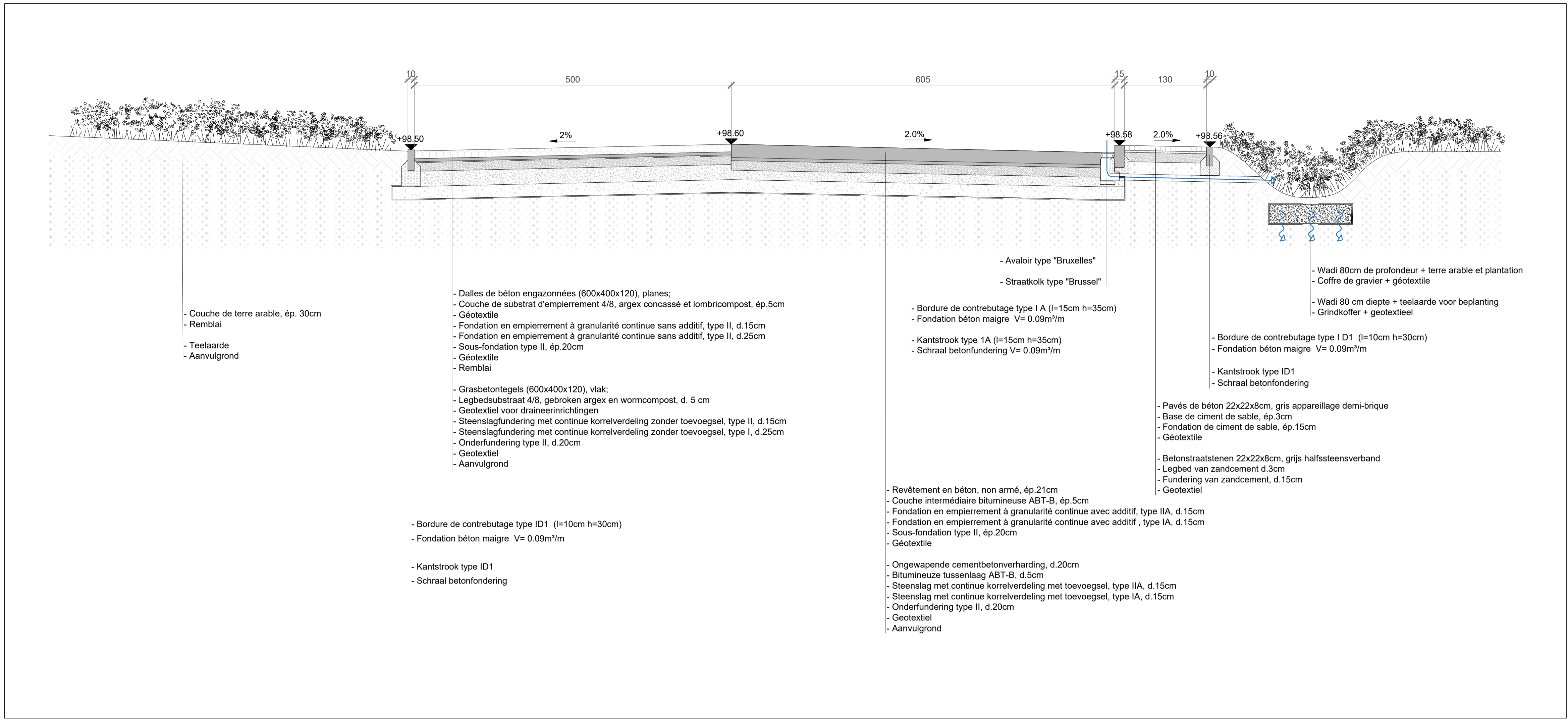



Maitre de l'ouvrage - Bouwheer

Samenwerkingsakkoord tussen de Federale staat en het Brussels Hoofdstedelijk Gewest van 15/09/1993
Accord de Coopération du 15/09/1993, entre l'Etat fédéral et la Région de Bruxelles-Capitale

www.mobiliteit.fgov.be

Rue du Progrès 56 1000 Bruxelles
Vooruitgangstraat 56 1000 Brussel
T : 02739.06.00 - F : 02739.06.46

www.beliris.be

Construction d'un poste avancé du
Service Incendie (PASI) sur le site
Delta à Ixelles

Bouw van een nieuwe voorpost van de
Brandweerdienst (VOPO) op het terrein
Delta in Elsene

DOSSIER N°
3.17.4.1

<p>Dressé par Opgemaakt door</p> <p>ORG Urbanism & Architecture BV Kooimijnenkaai 30-34 bus 10 1080 Sint-Jans-Molenbeek</p> <p>Architecte responsable: M.Eng/Arch Luk Peeters</p> <p>T 02 460 44 08 info@orgpermod.com</p>	<p>Vérifié par l'ingénieur Nagekeken door de Ingenieur</p> <p>Ir Nicolas Lambrette Bruxelles, le {Date1_es_signer1.date}</p> <p>Proposé par Voorgeseld door</p> <p>Ir. arch. Leen Dens Bruxelles, le {Date2_es_signer2.date}</p> <p>Approuvé par le Conseiller-général Goedgekeurd door de Adviseur-generaal</p> <p>Ir. Xavier Bindels Bruxelles, le {Date3_es_signer3.date}</p>	<p>{Sig1_es_signer1.signature}</p> <p>{Sig2_es_signer2.signature}</p> <p>{Sig3_es_signer3.signature}</p>			
					
<p>Modifications / Wijzigingen</p>					
<p>Coupe DD'</p> <p>Snede DD'</p>					
Echelle Schaal	Date Datum	Classement Klassement	Stade Stadium	N° Plan Nr Plan	Index Index
1/40	14-08-2020	PERMIS D'URBANISME	04.21		

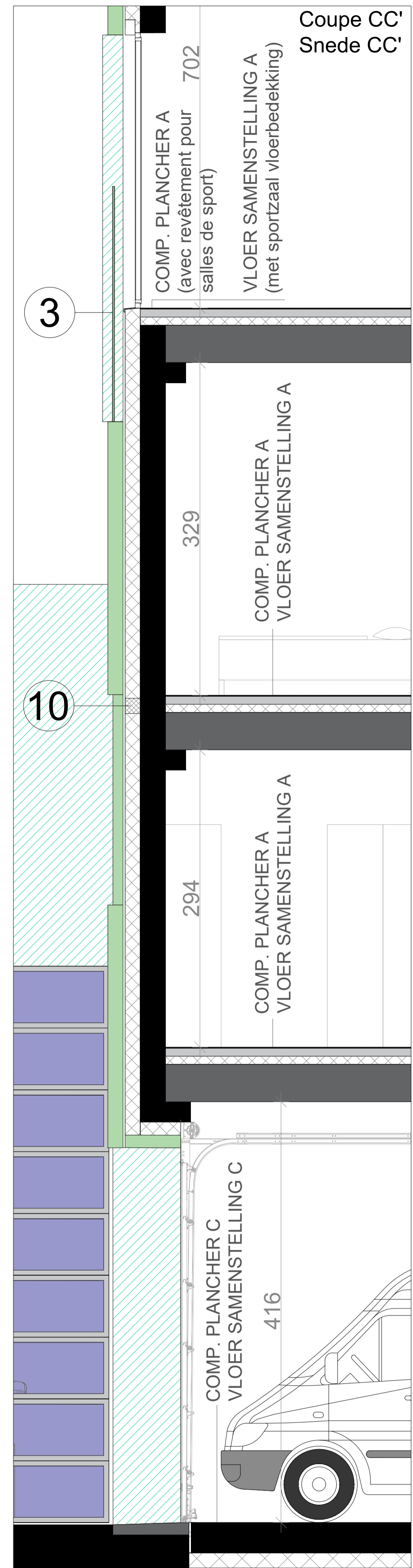
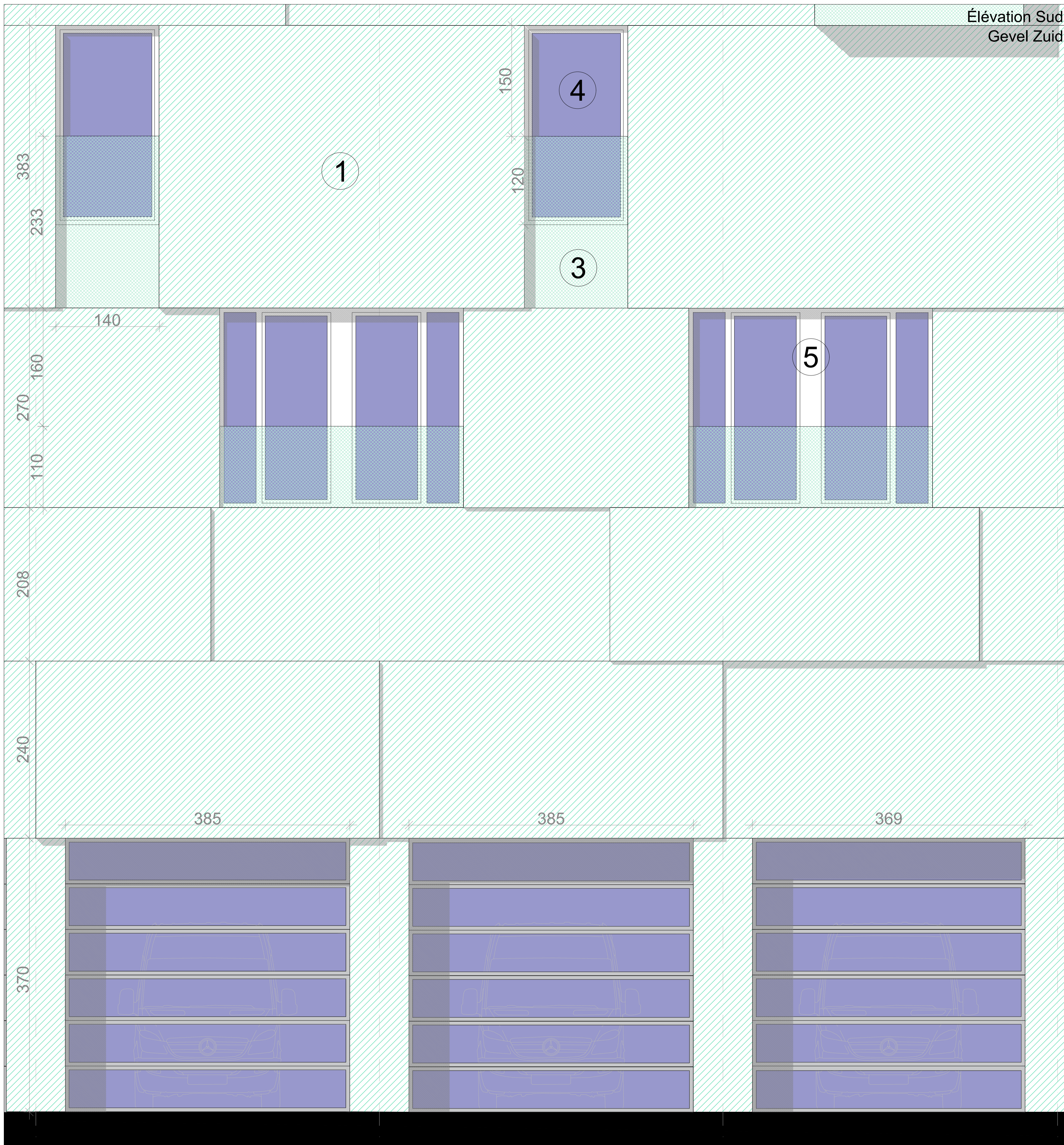

MATÉRIAUX MATERIALEN

- ① PANNEAUX EN BÉTON VERT - EP 10/15/20 cm
GRÈSE BÉTONPANELLEN - D 15/15/20 CM
- ③ GANSE-CORPS MÉTALLIQUE PERFORÉ
GEPERFOERDE METALEN BALUSTRADE
- ④ VITRAGE CLAIR
HELDERE BEGLAZING
- ⑤ CHÂSSIS ALUMINIUM - TEINTE GRIS-VERTE
ALUMINIUM RAAMKOLJEN - GRUISGROEN TINT
- ⑧ PORTES SECTIONNELLES - ALUMINIUM GRIS-VERT ET VITRAGE CLAIR
SECTIONALE PORTELEN - GRUISGROEN ALUMINIUM EN HELDERE BEGLAZING
- ⑩ BANDE COUPE-FEU EN LAME DE ROCHE - H. 20cm
BRANDWERENDE STEENWOL STRIP - H. 20cm

PLANCHERS VLOEREN

COMP. PLANCHER A
VLOER SAMENSTELLING A

- REVÊTEMENT DE SOL / VLOERBEDEKKING : 10MM
- CHAPE / DEKVELD : 80MM
- ISOLATION / ISOLATE : 80MM
- HOURDIS/CHAPPE DE COMPRESSION / WELFSEL-ORUKLAAG : 320/60MM

COMP. PLANCHER C
VLOER SAMENSTELLING C

- DALLE DE FONDATION LIÈGE / GLAD AFGEWERKT FUNDERINGSPLAAT : 30MM
- ISOLATION / ISOLATE : 150 MM

Maitre de l'ouvrage - Bouwheer



Samenwerkingsakkoord tussen de Federale staat en het Brussels Hoofdstedelijk Gewest van 15/09/1993
Accord de Coopération du 15/09/1993, entre l'Etat fédéral et la Région de Bruxelles-Capitale

Rue du Progrès 56 1000 Bruxelles
Voorzingsstraat 56 1000 Brussel
T : 02/739.06.00 - F : 02/739.06.46

Construction d'un poste avancé du Service Incendie (PASI) sur le site Delta à Ixelles

Bouw van een nieuwe voorpost van de Brandweerdienst (VOPO) op het terrein Delta in Elsene

DOSSIER N°
3.17.4.1

<p>Dressé par Opgemaakt door</p> <p>ORG Urbanism & Architecture BV Koolmijnenkaai 30-34 bus 10 1080 Sint-Jans-Molenbeek</p> <p>Architecte responsable: M.Eng/Arch Luk Peeters T 02 460 44 08 info@orgpermod.com</p>	<p>Vérifié par l'ingénieur Nagekeken door de Ingenieur</p> <p>ir. Nicolas Lambrette Bruxelles, le {Date1_es_signer1.date}</p> <p>Proposé par Voorgezeld door</p> <p>ir. arch. Leen Dens Bruxelles, le {Date2_es_signer2.date}</p> <p>Approuvé par le Conseiller-général Goedgekeurd door de Adviseur-generaal</p> <p>ir. Xavier Bindels Bruxelles, le {Date3_es_signer3.date}</p>
<p>ORG PERMANENT MODERNITY</p>	

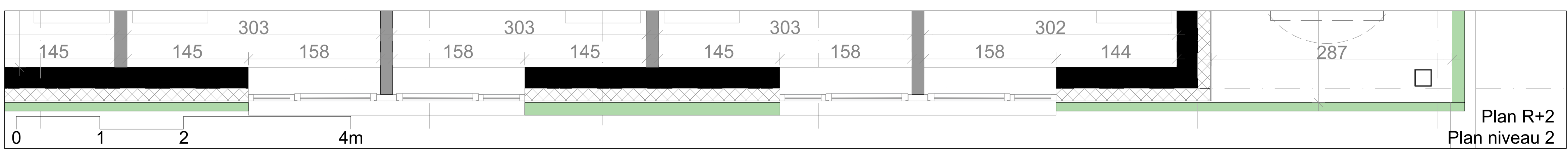

Plan de détail
Detailplan

Echelle Schaal	Date Datum	Classement Klassment	Stade Stadium	N° Plan Nr Plan	Index Index
1/30	14-08-2020		PERMIS D'URBANISME	04.22	