

BELIRIS

HERAANLEG VAN DE OMGEVING VAN HET OUDE STATION VAN LAKEN MET INBEGRIJ
VAN DE REALISATIE VAN EEN WANDEL- EN FIETSVERBINDING
EN EEN STEDELIJKE KAS
IN HET KADER VAN HET DUURZAAM WIJKCONTRACT “BOCKSTAEL” TE BRUSSEL

FYTOSANITAIRE STUDIE VAN DE BESTAANDE BOMEN
UITGEVOERD DOOR BLOC PAYSAGE
DATUM : 23/10/2018

OPGENOMEN BOMEN OP DE SITE



Elke boom wordt hier verwezen door een identificatienummer dat is gespecificeerd in het bovenstaande plan.

Let op: de gezondheid van de bomen op het terrein is over het algemeen goed, er zijn geen zichtbare tekenen van aantasting door houtetende schimmels. Aan de andere kant hebben we verschillende verslechtingen vastgesteld die verband houden met mechanische ongevallen - te ernstig snoeien, gescheurde schors, enz.

De foto's zijn gemaakt op 23 oktober 2018, dus de conditie van de bladeren is normaal voor een herfstperiode.



1. Zweedse lijsterbes - *Sorbus intermedia*

Afmetingen in cm :

Omtrek aan 1m van de grond : 140

Diameter van de kroon : 750

Hoogte : 1600

Phytopathologische staat :

Goede staat, geen sporen van schade



2. Camellia hulst - *Ilex x altaclerensis* 'Camelliifolia'

Afmetingen in cm :

Omtrek aan 1m van de grond : 80

Diameter van de kroon : 350

Hoogte : 1200

Phytopathologische staat :

Goede staat, geen sporen van schade

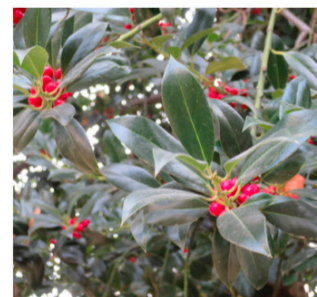



3. Kleinbloemige linde - *Tilia cordata*

Afmetingen in cm :

Omtrek aan 1m van de grond : 22

Diameter van de kroon : 200

Hoogte : 500

Phytopathologische staat :

Goede staat



4. Grootbloemige linde - *Tilia platyphyllos*

Afmetingen in cm :

Omtrek aan 1m van de grond : 250

Diameter van de kroon : 2000

Hoogte : 2500

Phytopathologische staat :

Goede staat, geen sporen van schade. Twee kruisende takken die in het oog moeten worden gehouden.

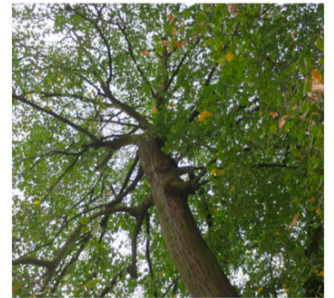

5. Ginkgo bilboa - boom met kronen

Afmetingen in cm :

Omtrek aan 1m van de grond : 40

Diameter van de kroon : 200

Hoogte : 1000

Phytopathologische staat :

Goede staat



6. Noorse esdoorn - *Acer platanoides*

Afmetingen in cm :

Omtrek aan 1m van de grond : 200

Diameter van de kroon : 1000

Hoogte : 1900

Phytopathologische staat :

Goede staat, geen sporen van schade.

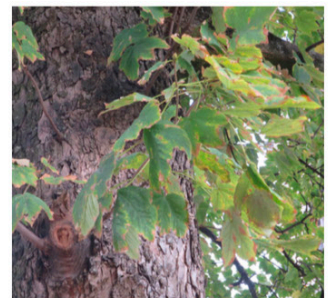

7. Tulpenboom - *Liriodendron tilipifera*

Afmetingen in cm :

Omtrek aan 1m van de grond : 26

Diameter van de kroon : 250

Hoogte : 400

Phytopathologische staat :

Goede staat





8. Bamboe blad eik - *Quercus myrsinifolia*

Afmetingen in cm :

Omtrek aan 1m van de grond : 80

Diameter van de kroon : 600

Hoogte : 1200

Phytoprotectie staat :

Goede staat.



9. Bamboe blad eik - *Quercus myrsinifolia*

Afmetingen in cm :

Omtrek aan 1m van de grond : 80

Diameter van de kroon : 600

Hoogte : 1200

Phytoprotectie staat :

Goede staat.



10. Zuilvormige zomereik - *Quercus robur* 'Fastigiata'

Afmetingen in cm :

Omtrek aan 1m van de grond : 80

Diameter van de kroon : 500

Hoogte : 1700

Phytoprotectie staat :

Goede staat.

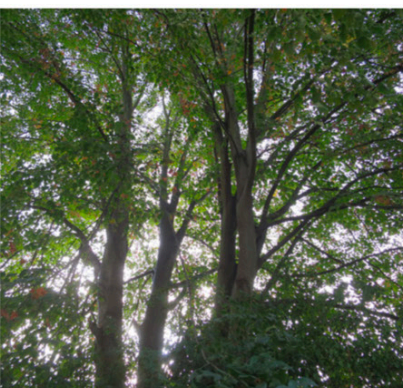
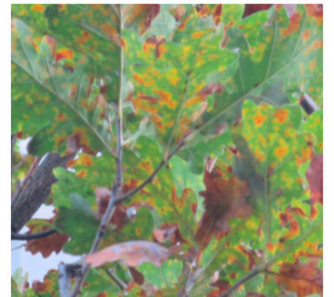

11. Grootbloemige linde - *Tilia platyphyllos*

Afmetingen in cm :

Omtrek aan 1m van de grond : 200

Diameter van de kroon : 2000

Hoogte : 1800

Phytoprotectie staat :

Goede staat, geen sporen van schade.

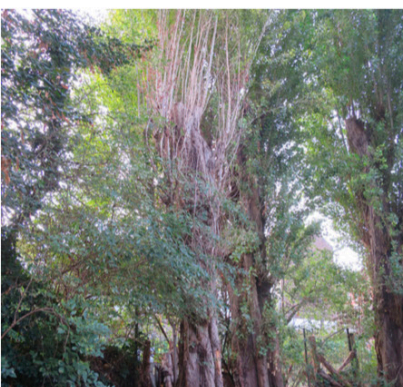

12. Italiaanse populier - *Populus x italicum*

Afmetingen in cm :

Omtrek aan 1m van de grond : 180

Diameter van de kroon : 800

Hoogte : 1400

Phytoprotectie staat :

Slechte staat, oorzaak : te hevige snoeiwerk





13. Italiaanse populier - *Populus x italicum*

Afmetingen in cm :

Omtrek aan 1m van de grond : 350

Diameter van de kroon : 800

Hoogte : 1600

Phytosanitaire staat :

Slechte staat, oorzaak : te hevige snoeiwerk



14. Italiaanse populier - *Populus x italicum*

Afmetingen in cm :

Omtrek aan 1m van de grond : 350

Diameter van de kroon : 800

Hoogte : 1600

Phytosanitaire staat :

Slechte staat, oorzaak : te hevige snoeiwerk



15. Gewone haagbeuk - *Carpinus betulus*

Afmetingen in cm :

Omtrek aan 1m van de grond : 90

Diameter van de kroon : 600

Hoogte : 1400

Phytosanitaire staat :

Goede staat.

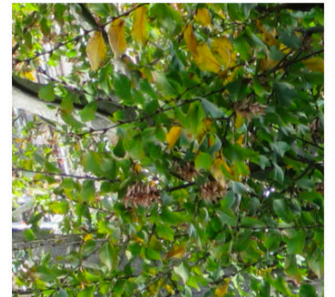

16. Gewone esdoorn - *Acer pseudoplatanus*

Afmetingen in cm :

Omtrek aan 1m van de grond : 100

Diameter van de kroon : 1200

Hoogte : 1300

Phytosanitaire staat :

Grote schade van de schors. Geen schimmel.

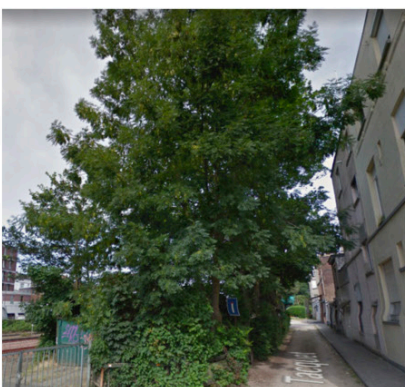

17. Gewone es - *Fraxinus excelsior*

Afmetingen in cm :

Omtrek aan 1m van de grond : 100

Diameter van de kroon : 800

Hoogte : 2000

Phytosanitaire staat :

Goede staat.

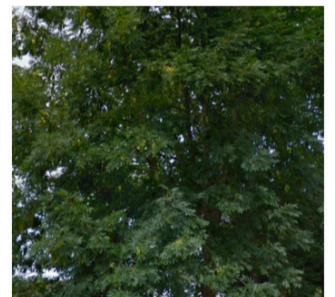



18. Gewone esdoorn - *Acer pseudoplatanus*

Afmetingen in cm :

Omtrek aan 1m van de grond : 80

Diameter van de kroon : 500

Hoogte : 1500

Phytopathologische staat :

Goede staat.

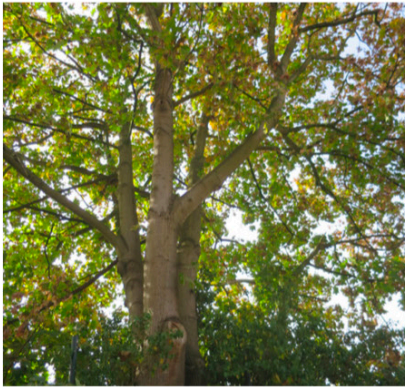
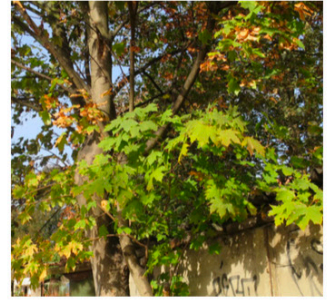

19. Noorse esdoorn - *Acer platanoides*

Afmetingen in cm :

Omtrek aan 1m van de grond : 200

Diameter van de kroon : 2000

Hoogte : 2500

Phytopathologische staat :

Goede staat, sporen van te hevige snoei.

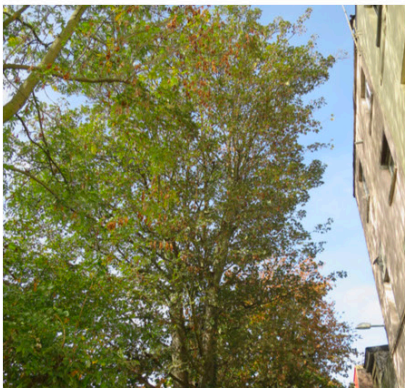

20. Noorse esdoorn - *Acer platanoides*

Afmetingen in cm :

Omtrek aan 1m van de grond : 200

Diameter van de kroon : 1700

Hoogte : 2500

Phytopathologische staat :

Goede staat, zeer dicht van de gebouwen.

